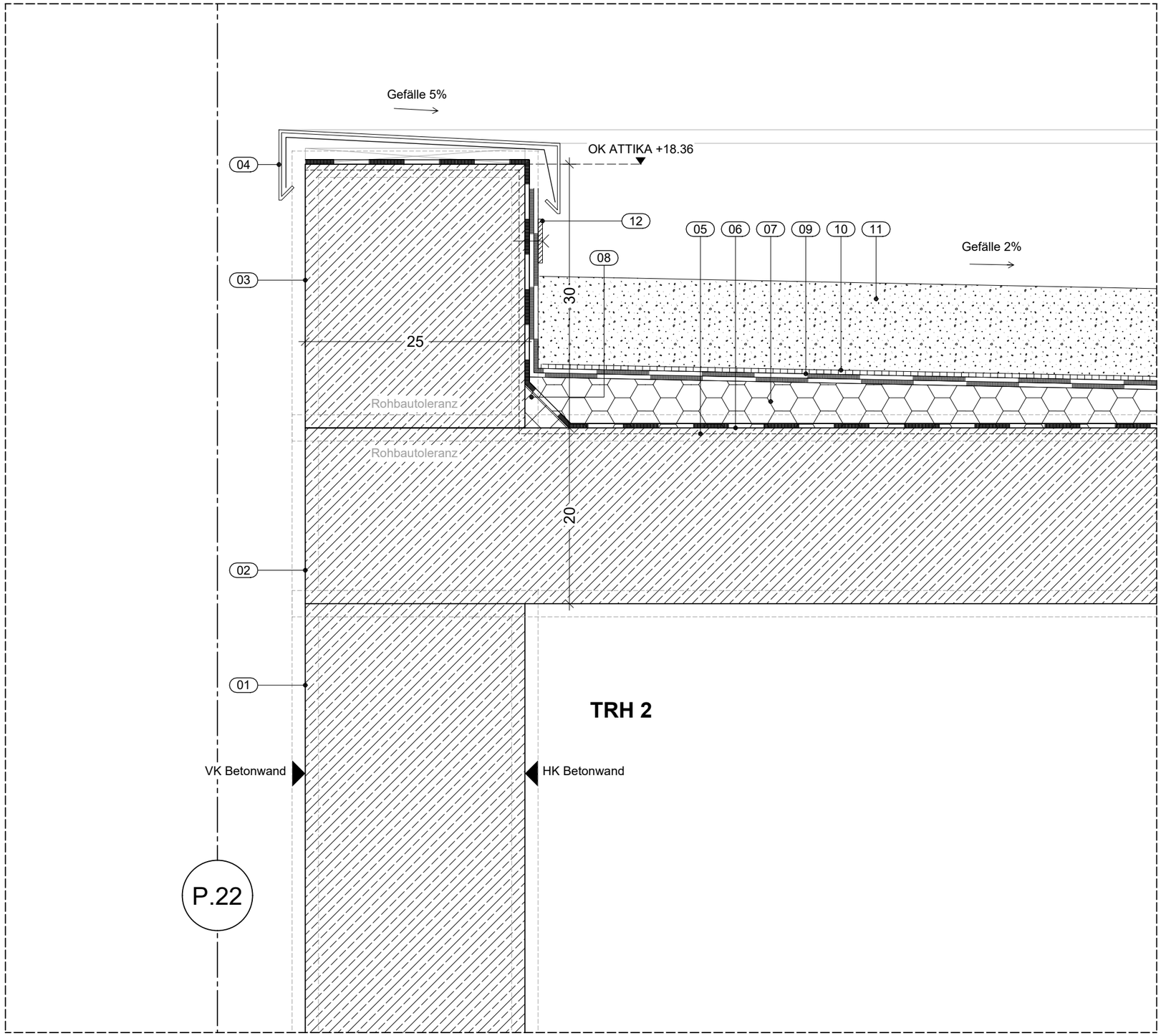

01 Stahlbetonwand
25cm
LEISTUNG ROHBAU

02 Stahlbetondecke
20cm
LEISTUNG ROHBAU

03 Stahlbeton-Attikaaufkantung
25cm
LEISTUNG ROHBAU

04 Aluminium-Attikablech
LEISTUNG DACHABDICHTUNG

05 Abdichtung,
bituminöser Voranstrich
LEISTUNG DACHABDICHTUNG

06 Dampfbremse, sd > 500mm
LEISTUNG DACHABDICHTUNG

07 Gefälledämmung, 2% Gefälle
nur konstruktiv, 20mm im Tiefpunkt
LEISTUNG DACHABDICHTUNG

08 Dämmkeil, Mineralwolle
LEISTUNG DACHABDICHTUNG

09 Abdichtung gem. Planung,
z.B. Bitumenmembranbahn
LEISTUNG DACHABDICHTUNG

10 Schutzlage, Isolierschutzmatte, 6mm
Wurzelschutzbahn, ca. 1mm
LEISTUNG DACHABDICHTUNG

11 Kiesschicht
(Aufbau gem. Erfordernis)
ca. 10cm
LEISTUNG DACHABDICHTUNG

12 Klemmschiene
LEISTUNG DACHABDICHTUNG

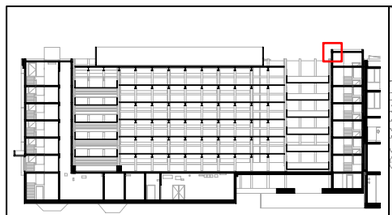
Schnitt C-C

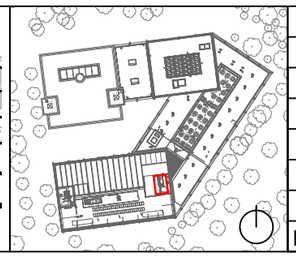

IND	ÄNDERUNG	DATUM	NAME
02	Abgabe Kostenfortschreibung	25.07.2024	EvH
01	WP2	02.05.2024	EvH

HINWEIS

Alle Ausführungspläne haben nur Gültigkeit in Verbindung mit den jeweiligen Ausführungspläne der Fachplanungen. Gewerkezuordnungen von Details sind nur zur Übersichtlichkeit als solche genannt. Alle Details sind Schnittstellendarstellungen mehrerer Gewerke und gehören zu mehreren Gewerken.

BAUHERR(IN)
Bau- und Liegenschaftsbetrieb NRW
Köln
Domstraße 55-73
D - 50668 Köln
Telefon: +49 221 35660 - 0
Telefax: +49 221 35660 - 999
E-Mail: k.poststelle@blb.nrw.de
Internet: www.blb.nrw.de

SAP-Nr.: 10-12-2034-18-004
Wirt.-Nr.: WE2034
Objekt-Nr.: GE0009

Technische Hochschule Köln Campus Deutz
Ersatzneubau Gebäude E
Betzdorfer Str. 2

PLANINHALT
8025 Attika TRH 2 West

BEARBEITET	BAUTEIL	MASSSTAB
	Parkhaus P2	1:5
GEZEICHNET	PLOTDATUM	INDEX
EvH	30.10.2024	02

PLANSCHLÜSSEL
2034_FAR_5_DP_8025_CC_---_02_-